

pro ess Beauty

Η CyberArts παρουσιάζει την πλέον **λειτουργική** και **εύκολη λύση** για κομμωτήρια και κέντρα αισθητικής. Το proXess Beauty αποτελεί το πιο σημαντικό σύνεργο για την οργάνωση του κομμωτηρίου ή του κέντρου αισθητικής σας. Εξοικονομήστε χρόνο και ελαχιστοποιήστε το κόστος διαχείρισης του καταστήματός σας προς το δικό σας όφελος!

Το proXess Beauty διακρίνεται για την ευχρηστία, ευελιξία και τις απεριόριστες δυνατότητες που διαθέτει και αποτελεί το πιο **αξιόπιστο εργαλείο** κάθε επιχειρηματία!



 **ProXess** do IT simple!
Software Solutions

Θεσσαλονίκη:
Εθνικής Αντιστάσεως 114, Καλαμαριά
TK 55134
Τηλ:2310- 330411 Fax:2310 334592
Αθήνα:
Κνωσού 23, Γέρακας
TK 15344
Τηλ:2310-330411 Fax:2310-334592
www.proxess.gr

TUV
AUSTRIA
HELLAS
EN ISO 9001:2000



Personalizing
Information
Technology

Πλήρης Διαχείριση Αποθήκης

- ✓ Πλήρη στοιχεία προϊόντος
- ✓ **Δύο** επίπεδα ομαδοποίησης και κατηγοριοποίησης
- ✓ Αναζήτηση με **5** χαρακτηριστικά
- ✓ Δυνατότητα εισαγωγής σχετικών εγγραφών πχ οδηγίες χρήσεις, δοσολογίες κλπ
- ✓ **Τιμοκατάλογοι** με δυνατότητα επιλογής χρονικού διαστήματος που ισχύουν
- ✓ Φωτογραφίες και τεχνικά χαρακτηριστικά
- ✓ Δήλωση **θέσης** στο χώρο (ράφι, ντουλάπι, κλπ)
- ✓ Διαχείριση **πολλαπλών** αποθηκών & υποκ/μάτων
- ✓ Ελεύθερο κείμενο για καταγραφή ιστορικού
- ✓ Δήλωση **stock** ασφαλείας, επιθυμητού υπόλοιπου και όριο παραγγελίας για πλήρη έλεγχο των αγορών
- ✓ **Υπόλοιπο** και **στατιστικά** στοιχεία του προϊόντος με μια ματιά!

Επεξεργασία προϊόντων

Καρτέλα | Ετικέτες | Τιμοκατάλογοι | Παραγωγή | Πληροφορίες | Κωδικοί

Προϊόν 001 ΚΟΥΡΕΜΑ

Δεδομένα εγγραφής

Γενικά | Αποθήκη | Οικονομικά | Extra | Εγγραφα | Κείμενο | Εικόνες

Κωδικός 001 Βοηθητικός κωδικός

Περιγραφή ΚΟΥΡΕΜΑ

Κωδικός συσχέτισης Δεν είναι ενεργό Κωδικός ταξινόμησης

Είδος προϊόντος 03 ΠΑΡΟΧΗ ΥΠΗΡΕΣΙΩΝ Κατηγορία ΦΠΑ 21 ΦΠΑ 21%

Κατηγορία #1 ΜΑΛΛΙΑ Ομάδα #1

Κατηγορία #2 Ομάδα #2

Μονάδα μέτρησης TEM Τεμάχια Σχέση 1-2 0,00 Ημερομηνία Εισαγωγής

2η μονάδα μέτρησης

Τιμή χονδρικής χωρίς ΦΠΑ 0,00 Τιμή λιανικής με ΦΠΑ 0,00

Παρατηρήσεις

Επιλογή αποθήκης	Μέση τιμή	Τελευταία τιμή	Τελευταία ημερομηνία
Δεσμευμένα 0,000	Αγορών 0,000	Αγοράς 0,000	Αγοράς
Υπόλοιπο -2,000	Αναμενόμενα 0,000	Πωλήσεων 9,920	Πώλησης 9,920
			Πώλησης 10/5/2010

Αποθήκευση | Ακύρωση | Διαγραφή

Επεξεργασία εγγραφής

Διαχείριση τιμοκαταλόγων

Νέα εγγραφή

Τιμοκατάλογος 01 ΤΙΜΟΚΑΤΑΛΟΓΟΣ

Γενικά

Κωδικός 01 Ισχύει από 25/5/2016 έως 30/6/2016

Περιγραφή ΤΙΜΟΚΑΤΑΛΟΓΟΣ

Πεδίο βασικής τιμής Τιμή λιανικής με ΦΠΑ

Υποκατάστημα 00 ΚΕΝΤΡΙΚΟ ΚΑΤΑΣΤΗΜΑ

Η έκπτωση να εμφανίζεται στα παραστατικά και να μην αλλάζει την τιμή μονάδας

Τύπος υπολογισμού Ο τύπος υπολογισμού να εφαρμόζεται σε όλα τα προϊόντα και όχι μόνο σε αυτά που είναι δηλωμένα

Παρατηρήσεις

Προϊόντα στον τιμοκατάλογο Εμφάνιση και επεξεργασία των προϊόντων με τις τιμές τους που ανήκουν στον τιμοκατάλογο.

Φίλτρο επιλογής προϊόντων Φίλτρο Ανενεργό φίλτρο Τιμή Ποσοστό %

Τιμές κατηγοριών προϊόντων Προσθήκη προϊόντος στον τιμοκατάλογο Διαγραφή προϊόντος από τιμοκατάλογο

Αποθήκευση | Ακύρωση | Διαγραφή | Εισαγωγή δεδομένων

Επεξεργασία εγγραφής

F
l
e
x
i
b
i
l
i
t
y

Πελατολόγιο Πωλήσεις

- ✓ Πλήρη **στοιχεία πελάτη** βασικά και extras
- ✓ Αναζήτησης με **4** διαφορετικά πεδία
- ✓ **Κατηγοριοποίηση** πελατών
- ✓ Δυνατότητα εισαγωγής **φωτογραφιών**
- ✓ **Ελεύθερο κείμενο** για καταγραφή ιστορικού, προτιμήσεων πελάτη και λοιπών πληροφοριών
- ✓ Εμφάνιση **ιστορικού** πελάτη με ένα κλικ ανά πάσα στιγμή!
- ✓ Δήλωση **προκαθορισμένης έκπτωσης**

Μείωση κόστους διαχείρισης!

- ✓ Δυνατότητα **υπενθυμίσεων** σε γιορτές και γενέθλια
- ✓ Μαζική αποστολή **e-mail** και **sms** για ενημέρωση/προσέλκυση νέων
- ✓ Χρήση **κάρτας μέλους** με barcode για τον κάθε πελάτη και δυνατότητα δήλωσης πόντων σε κάθε υπηρεσία
- ✓ **Στατιστικά επισκεψιμότητας**
- ✓ Το **υπόλοιπο**, η **ενηλικίωση** και ο **μέσος χρόνος αποπληρωμής** με μια ματιά από τα σταθερά στοιχεία!
- ✓ **Εύκολη** καταχώριση παραστατικού πώλησης
- ✓ **Διαχείριση εισπράξεων** (μετρητά, επιταγή- γραμματεία- πιστωτική κάρτα)
- ✓ **Προγραμματισμός πληρωμών** και υπενθύμιση από το σύστημα για το πότε είναι δηλωμένη η επόμενη εισπράξη

Ημερομηνία	Πωλητής	Παραστατικό	Πίστωση	Χρέωση	Υπόλοιπο
>		Από μεταφορά:	0,00	0,00	0,00
10/5/2010	ΕΛΕΝΗ	ΕΙΣΠΡΑΞΗ ΜΕΤΡΗΤΩΝ	62,00	0,00	-62,00
10/5/2010	ΕΛΕΝΗ	ΑΠΟΔΕΙΞΗ ΠΑΡΟΧΗΣ ΥΠΗΡΕΣΙΩΝ	0,00	62,00	0,00

C
o
n
t
r
o
l

Προμηθευτές Αγορές

- ✓ **Πλήρη** διαχείριση προμηθευτών & αγορών
- ✓ Εμφάνιση **καρτέλας** και **στατιστικών** προμηθευτή με ένα κλικ μέσα από τα σταθερά του στοιχεία!
- ✓ Το **υπόλοιπο**, η **ενηλικίωση** και ο **μέσος χρόνος αποπληρωμής** με μια ματιά!
- ✓ **Εύκολη** καταχώριση παραστατικού αγοράς
- ✓ **Διαχείριση πληρωμών** (μετρητά, επιταγή, πιστωτική κάρτα)
- ✓ Εξοικονόμηση χρόνου με τον **μετασχηματισμό παραστατικών**
- ✓ **Προγραμματισμός πληρωμών** και υπενθύμιση από το σύστημα για το πότε είναι δηλωμένη η επόμενη πληρωμή
- ✓ **Υπενθύμιση αξιόγραφων** (επιταγών-γραμματίων) προς πληρωμή
- ✓ Πλήρη **διαχείριση παραγγελιών**, δεσμευμένα, εκκρεμείς παραγγελίες, μαζική εκτύπωση παραγγελιών, αυτόματη δημιουργία παραγγελίας, όρια ασφαλείας - stock

Υπόλοιπο Ενηλικίωση Μέσος χρόνος αποπληρωμής
Εξόφληση στις

Παραστατικό

Νέα εγγραφή Αναζήτηση

Παραστατικό ΤΔΑ ΤΙΜΟΛΟΓΙΟ Δ.ΑΠΟΣΤΟΛΗΣ Ημερομηνία 01/06/2010 Υποκατάστημα 00 ΚΕΝΤΡΙΚΟ ΚΑΤΑΣΤΗΜΑ
 Προμηθευτής 0001 BEAUTY HOME Αριθμός ΤΔΑ_9858 Αποθήκη 00 ΚΕΝΤΡΙΚΗ ΑΠΟΘΗΚΗ

Γενικά Διάφορα Extra Έγγραφο Κάμενο

Υποκ/μα Παράδοση ΕΔΡΑ ΠΕΛΑΤΗ Παραγγελία Παράδοση Τρ.Αποστολής Τρ.Πληρωμής
 Πωλητής Κλείσιμο Σκ.διακίνησης

ΑΑ	Προϊόν	ΜΜ	Ποσότητα	Τιμή	Έκπτωση	ΦΠΑ
1.	018 ΛΑΚ	TEM	15	2	30,00	30,00 21
2.	025 ΖΕΛΕ	TEM	2	7	14,00	14,00 21
3.	021 ΒΑΦΗ Α	TEM	3	2	6,00	6,00 21
4.	022 ΒΑΦΗ Β	TEM	3	2	6,00	6,00 21
5.						
6.						
7.						
8.						
9.						
10.						

Εκτυπωμένο Εκκρεμές Μετασχηματιστικές Έκπτωση 0,00 Σύνολο: 23,00 56,00 56,00
 Απαλλακτικό ΦΠΑ Μειωμένο ΦΠΑ Προηγ.Υπόλοιπο -32,58 Καθαρή αξία
 Νέο υπόλοιπο -100,34 Σύνολο ΦΠΑ Συναμικτική αξία

Ώρα Παρατηρήσεις

Αποθήκευση Ακύρωση Διαγραφή Εκτύπωση

Μετασχηματισμός Εισπράξεις

Επεξεργασία εγγραφής

Στατιστικά προμηθευτών

Προμηθευτής 0001 BEAUTY HOME

Δεδομένα εγγραφής

Γενικά

Υπόλοιπο

Αρχή περιόδου	Τέλος περιόδου	Χρεώσεις	Πιστώσεις	Υπόλοιπο
1/1/2010	01/06/2010	400,00	500,34	-100,34

Έτος 2010 Δεδομένα Τύπος

Αρχή περιόδου	Τέλος περιόδου	Χρεώσεις	Πιστώσεις	Υπόλοιπο
Ιανουάριος 1/1/2010	31/01/2010	0,00	0,00	0,00
Φεβρουάριος 1/2/2010	28/02/2010	0,00	0,00	0,00
Μάρτιος 1/3/2010	31/03/2010	0,00	0,00	0,00
Απρίλιος 1/4/2010	30/04/2010	0,00	357,50	-357,50
Μάιος 1/5/2010	31/05/2010	0,00	0,00	0,00
Ιούνιος 1/6/2010	30/06/2010	0,00	56,00	-56,00
Ιούλιος 1/7/2010	31/07/2010	0,00	0,00	0,00
Αύγουστος 1/8/2010	31/08/2010	0,00	0,00	0,00
Σεπτέμβριος 1/9/2010	30/09/2010	0,00	0,00	0,00
Οκτώβριος 1/10/2010	31/10/2010	0,00	0,00	0,00
Νοέμβριος 1/11/2010	30/11/2010	0,00	0,00	0,00
Δεκέμβριος 1/12/2010	31/12/2010	0,00	0,00	0,00

Σύνολο: 0,00 413,50 -413,50

Γράφημα Administrator

C
o
n
f
i
d
e
n
c
e

Παρακολούθηση Υπαλλήλων-Πωλητών

- ✓ **Πλήρη** στοιχεία υπαλλήλου
- ✓ Χρέωση προϊόντων και παρακολούθηση για το πόσο ξοδεύονται ανάλογα με τις υπηρεσίες που έκαναν
- ✓ Παρακολούθηση **κίνησης** και **τζιρων**
- ✓ **Αμοιβές** υπαλλήλων με βάση πολιτικής (ποσοστά προμήθειας, επίτευξη στόχου κλπ)
- ✓ **Στατιστικά** ανά υπάλληλο με ανάλυση σε προϊόντα
- ✓ **Top** υπάλληλοι

Αυτόματος υπολογισμός αμοιβών
βάση πολιτικής

Διαχείριση πωλητών

Νέα εγγραφή

Πωλητής 01 ΠΩΛΗΤΗΣ 1

Γενικά Διάφορα Κείμενο

Κωδικός 01 Επωνυμία ΠΩΛΗΤΗΣ 1

ΑΦΜ

ΔΟΥ

Διεύθυνση ΕΘΝΙΚΗΣ ΑΝΤΙΣΤΑΣΕΩΣ 114

Διεύθυνση εργασίας

e-mail T.K.

Περιοχή ΚΑΛΑΜΑΡΙΑ Πόλη ΘΕΣΣ/ΝΙΚΙ

Νομός 005 ΘΕΣΣΑΛΟΝΙΚΗ

Τηλέφωνο #1 2310 330411 Τηλέφωνο #2

Κινητό #1 Κινητό #2

FAX Ενεργός

Είδος πωλητή Πωλητής

Σύνδεση σε φορητό τερματικό παραγγελιών εσπατορίου σαν χρήστης

Κωδικός σύνδεσης (Password) σε φορητό τερματικό

Αποθήκευση Ακύρωση Διαγραφή Εκτύπωση

Πολιτική αμοιβών Ιστορικό Άνοιγμα ως πελάτης

Επεξεργασία εγγραφής

Διαχείριση πωλητών

Νέα εγγραφή

Πωλητής 01 ΠΩΛΗΤΗΣ 1

Γενικά Διάφορα Κείμενο

Προμήθεια 2,00 % Στόχος έτους 5000,00 Προμήθεια από τον συνολικό τζίρο

Ομάδα του πωλητή Σειρά

Υποκατάστημα

Συμφωνητικό Αριθμός Ημερομηνία

Παρατηρήσεις

Αποθήκευση Ακύρωση Διαγραφή Εκτύπωση

Πολιτική αμοιβών Ιστορικό Άνοιγμα ως πελάτης

Επεξεργασία εγγραφής

*P
r
o
x
i
m
i
t
y*

Αναφορές

- ❗ Καρτέλα προϊόντος, πελάτη, προμηθευτή
- ❗ **Υπόλοιπα** πελατών – προμηθευτών με ενηλικίωση και μέσο χρόνο αποπληρωμής
- ❗ **Υπόλοιπα αποθήκης**
- ❗ **Πωλήσεις & αγορές** προϊόντων ανά ημέρα, συγκεντρωτικά, ανά προϊόν κλπ
- ❗ **Τζίροι** πελατών ανά ημέρα, μήνα, έτος και σύγκριση % με προηγούμενες τιμές
- ❗ Στατιστικά **ανά περιοχή**
- ❗ Στατιστικά **ανά υπάλληλο**
- ❗ **Τζίροι** ανά φύλο (γυναικών/ ανδρών)
- ❗ Αναφορές προγραμματισμού πληρωμών
- ❗ Πωλήσεις & αγορές **του χρόνου**
- ❗ Κινήσεις υπαλλήλων
- ❗ Αναφορά **εκκρεμών** αξιόγραφων
- ❗ Εκτύπωση **πελατολογίου**, σταθερών στοιχείων προϊόντων και προμηθευτών
- ❗ **Top** υπηρεσιών
- ❗ Στατιστικές αναφορές **3D** πωλήσεων αγορών, ανά μήνα, έτος, ημέρα, σύγκριση % με προηγούμενες τιμές (πχ Μάρτιος 2009 με Μάρτιο 2010 κλπ)

**Παρακολούθηση λειτουργίας
καταστήματος οποιαδήποτε στιγμή**

Αναφορά 3D

Επιλογή πεδίων Εμφάνιση Γράφημα Εκτύπωση/εξαγωγή Αποθήκευση

Ημ/νια Εβδομάδα έτους Ημέρα εβδομάδος Κωδικός Επωνυμία Πωλητές Νομοί ΔΟΥ Επαγγέλματα Παραστατικά

Τρ πληρωμής Υποκαταστήματα Κατηγορία Είδος ΚΕΠΥΟ Είδος ΦΠΑ Κωδ Συσχέτισης Ταχ Κωδ Πόλη Υπκ-ματα πελατών

Διεύθυνση Τηλέφωνο1

Τύπος Έτος Μήνας

Πελάτες	2015			2016				
	Νοέμβριος	Δεκέμβριος	2015 Σύνολο	Ιανουάριος	Φεβρουάριος	Μάρτιος	Μάιος	Ιούν
001 ΘΩΜΑΣ ΠΑΠΑΔΟΠΟΥΛΟΣ	4,64		4,64					
002 ΓΙΑΝΝΗΣ ΕΥΑΓΓΕΛΟΥ	4,64		4,64					
003 ΚΩΣΤΑΣ ΚΟΥΤΣΟΜΠΕΗΣ	4,64		4,64					
004 ΝΙΚΟΣ ΚΑΡΑΓΙΑΝΝΗΣ	4,64	11,22	15,86		18,46	3,41	34,23	
999 ΠΕΛΑΤΗΣ ΔΙΑΝΙΚΗΣ	9,27	91,62	100,89	2,20	11,38	415,45	20,57	
Γενικό σύνολο	27,83	102,84	130,67	2,20	29,84	418,86	54,80	

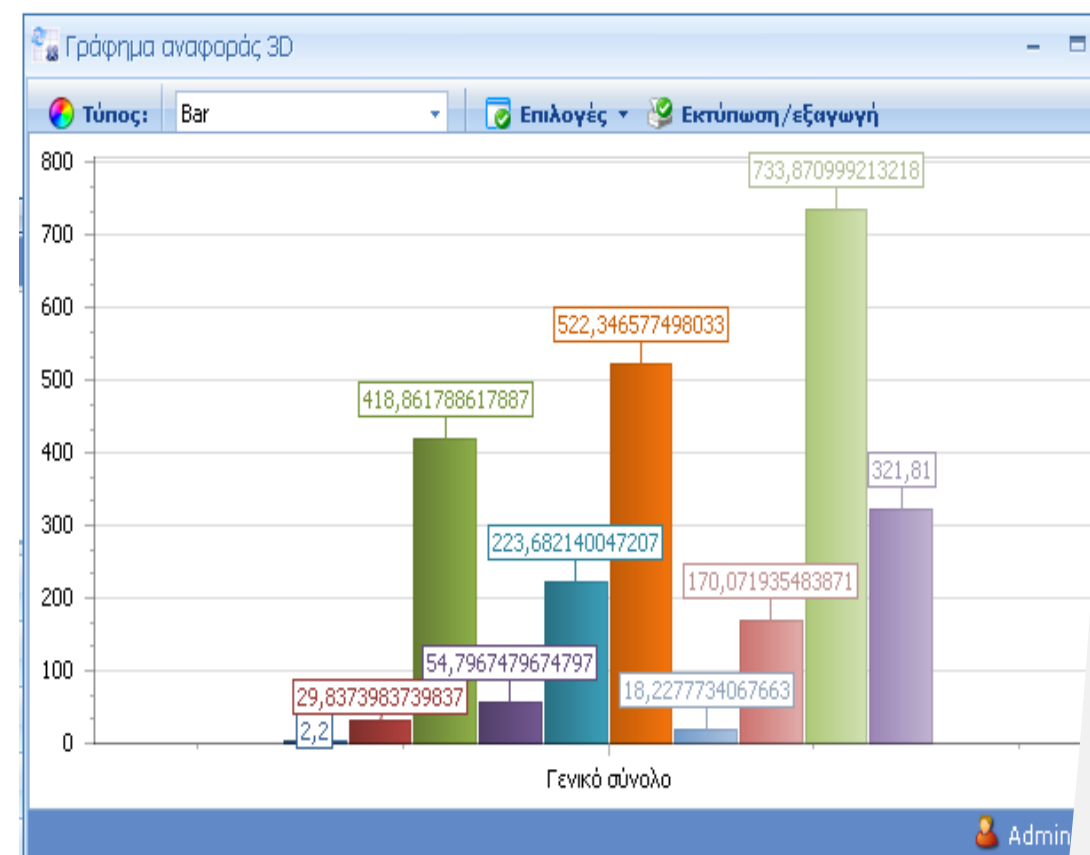

Υποσύστημα Ημερολογίου Προγραμματισμού

- ✓ **Καταχώριση ραντεβού** (πωλητής, προϊόν, χρονικό διάστημα)
- ✓ Δυνατότητα **ομαδοποίησης** ανά πωλητή ή ανά ημερομηνία
- ✓ Εμφάνιση ημερολογίου σε ημέρες, εργάσιμη εβδομάδα, εβδομάδα, μήνα
- ✓ Δημιουργία **περιοδικών** ραντεβού - υποχρεώσεων
- ✓ **Μαζική διαγραφή**
- ✓ **Αναφορές** κινήσεων ημερολογίου (αναφορές ραντεβού ανά υπάλληλο-πωλητή, στατιστικά ανά υπάλληλο με ανάλυση ανά προϊόν-υπηρεσία, αναφορά διάρκειας ραντεβού κλπ)
- ✓ Δυνατότητα απευθείας **εκτύπωσης παραστατικού** με τις υπηρεσίες μέσα από το ημερολόγιο

7	8	9	10	11	12
	1:00 πμ - 2:00	4:00 πμ - 5:00			
13					
14	3:00 πμ - 4:00		2:00 πμ - 3:00	17	18
19					
20					
21	22	23	24	25	26

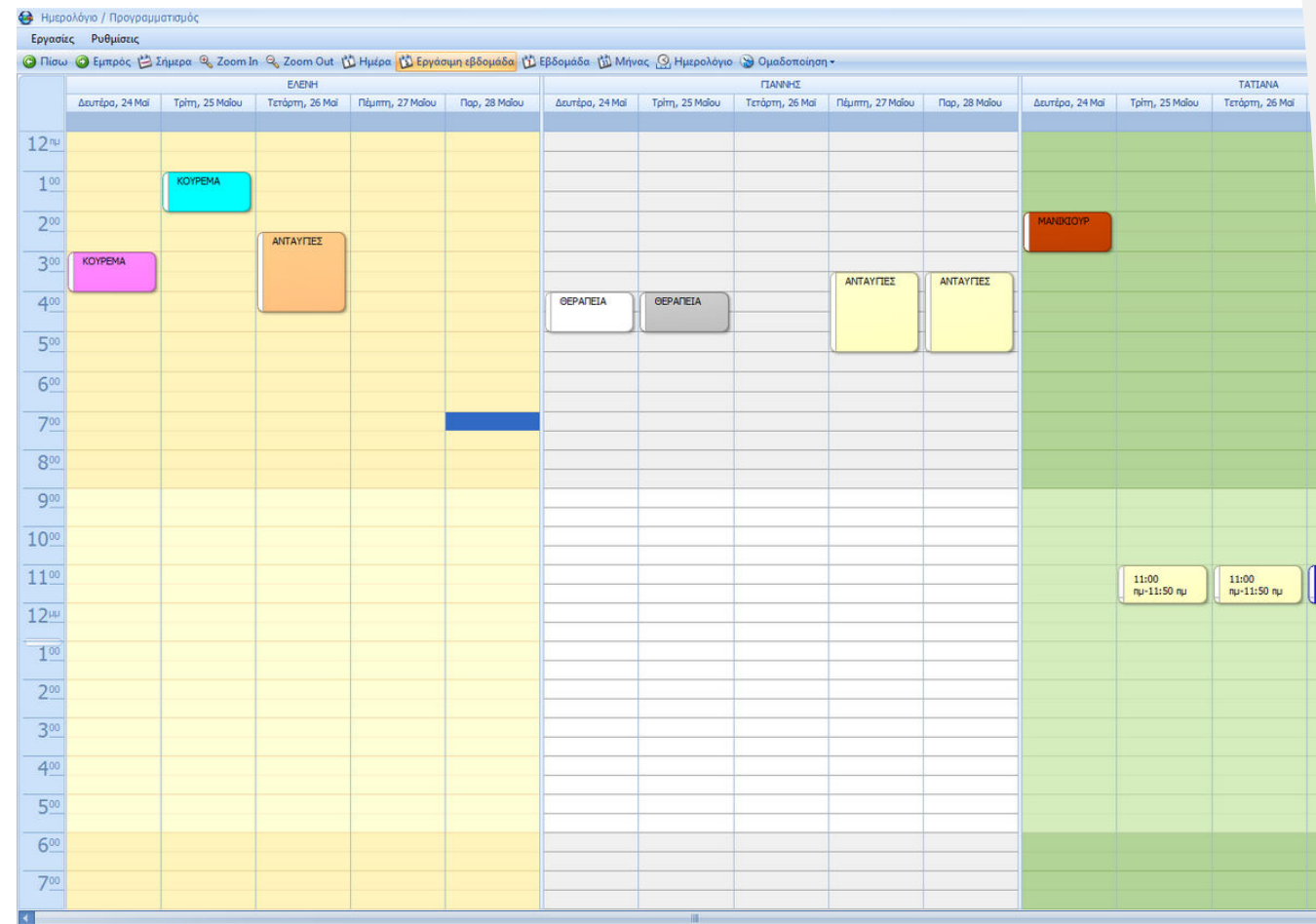

Καταχώριση ραντεβού με ένα κλικ!