

# proXess

# Beauty

Η CyberArts παρουσιάζει την πλέον **λειτουργική** και **εύκολη λύση** για κομμωτήρια και κέντρα αισθητικής. Το proXess Beauty αποτελεί το πιο σημαντικό σύνεργο για την οργάνωση του κομμωτηρίου ή του κέντρου αισθητικής σας. Εξοικονομήστε χρόνο και ελαχιστοποιήστε το κόστος διαχείρισης του καταστήματός σας προς το δικό σας όφελος!

Το proXess Beauty διακρίνεται για την ευχρηστία, ευελιξία και τις απεριόριστες δυνατότητες που διαθέτει και αποτελεί το πιο **αξιόπιστο εργαλείο** κάθε επιχειρηματία!



doITSimple

cyberarts

Θεσσαλονίκη:  
Εθνικής Αντιστάσεως 114 Καλαμαριά  
ΤΚ:55134  
Τηλ:2310- 330411 Fax:2310 334592  
Αθήνα:  
Σωκράτους 97 Καλλιθέα  
ΤΚ:17675  
Τηλ:210-9525640 Fax:210-9525642  
[www.cyberarts.gr](http://www.cyberarts.gr)

TUV  
AUSTRIA  
HELLAS  
EN ISO 9001:2000

THE EUROPEAN  
IST  
PRIZE  
Grand Prize  
Winner

Personalizing  
Information  
Technology

Πλήρης  
Διαχείριση  
Αποθήκης

# proXess Salon & Coiffure Management System

- ✓ Πλήρη στοιχεία προϊόντος
- ✓ **Δύο** επίπεδα ομαδοποίησης και κατηγοριοποίησης
- ✓ Αναζήτηση με **5** χαρακτηριστικά
- ✓ Δυνατότητα εισαγωγής σχετικών εγγραφών πχ οδηγίες χρήσεις, δοσολογίες κλπ
- ✓ **Τιμοκατάλογοι** με δυνατότητα επιλογής χρονικού διαστήματος που ισχύουν
- ✓ Φωτογραφίες και τεχνικά χαρακτηριστικά
- ✓ Δήλωση **θέσης** στο χώρο (ράφι, ντουλάπι, κλπ)
- ✓ Διαχείριση **πολλαπλών** αποθηκών & υποκ/μάτων
- ✓ Ελεύθερο κείμενο για καταγραφή ιστορικού
- ✓ Δήλωση **stock** ασφαλείας, επιθυμητού υπόλοιπου και όριο παραγγελίας για πλήρη έλεγχο των αγορών
- ✓ **Υπόλοιπο** και **στατιστικά** στοιχεία του προϊόντος με μια ματιά!
- ✓ Εμφάνιση **καρτέλας** - ιστορικού μέσα από τα στοιχεία του είδους με ένα κλικ!

Επεξεργασία προϊόντων

Προϊόν 001 ΚΟΥΡΕΜΑ

Δεδομένα εγγραφής

Γενικά Αποθήκη Οικονομικά Extra Έγγραφο Κείμενο Εκόνες

Κωδικός 001 Βοηθητικός κωδικός

Περιγραφή ΚΟΥΡΕΜΑ

Κωδικός συσχέτισης Δεν είναι ενεργό Κωδικός ταξινόμησης

Είδος προϊόντος 03 ΠΑΡΟΧΗ ΥΠΗΡΕΣΙΩΝ Κατηγορία ΦΠΑ 21 ΦΠΑ 21%

Κατηγορία #1 ΜΑΛΛΙΑ Ομάδα #1

Κατηγορία #2 Ομάδα #2

Μονάδα μέτρησης TEM Τεμάχια Σχέση 1-2 0,00 Ημερομηνία Εισαγωγής

2η μονάδα μέτρησης

Τιμή χονδρικής χωρίς ΦΠΑ 0,00 Τιμή λιανικής με ΦΠΑ 0,00

Παρατηρήσεις

Επιλογή αποθήκης

Δεσμευμένα	Αγορών	Μέση τιμή	Αγοράς	Τελευταία τιμή	Τελευταία ημερομηνία
0,000	0,000	0,000	0,000	0,000	
Υπόλοιπο -2,000	Αναμενόμενα 0,000	Πωλήσεων 9,920	Πώλησης 9,920	Πώλησης 10/5/2010	

Αποθήκευση Ακύρωση Διαγραφή

Επεξεργασία εγγραφής

Τιμές για 001 ΚΟΥΡΕΜΑ

Νέα Εγγραφή Εξοδος

Κωδικός	Τιμοκατάλογος	Τιμή	Ποσοστό	Τελική Αξία ποσοστού	Βασ
001	ΒΑΣΙΚΟΣ ΤΙΜΟΚΑΤΑΛΟΓΟΣ	12,000	0,000	0,000	
002	ΤΙΜΟΚΑΤΑΛΟΓΟΣ SUMMER	7,000	0,000	0,000	

Αποθήκευση Ακύρωση Διαγραφή

Δηλώνοντας μηδενική τιμή στην αξία και το ποσοστό αφαιρούμε το προϊόν από τον τιμοκατάλογο

*F*  
*l*  
*e*  
*x*  
*i*  
*b*  
*i*  
*l*  
*i*  
*t*  
*y*

## Πελατολόγιο Πωλήσεις

- ✓ Πλήρη **στοιχεία πελάτη** βασικά και extras
- ✓ Αναζήτησης με **4** διαφορετικά πεδία
- ✓ **Κατηγοριοποίηση** πελατών
- ✓ Δυνατότητα εισαγωγής **φωτογραφιών**
- ✓ **Ελεύθερο κείμενο** για καταγραφή ιστορικού, προτιμήσεων πελάτη και λοιπών πληροφοριών
- ✓ Εμφάνιση **ιστορικού** πελάτη με ένα κλικ ανά πάσα στιγμή!
- ✓ Δήλωση **προκαθορισμένης έκπτωσης**

Επεξεργασία πελατών

Νέα εγγραφή

Υποκαταστήματα Επαφές Καρτέλα Στατιστικά Ετικέτες

Πελάτης 0001 ΔΗΜΗΤΡΙΑΔΟΥ ΣΤΕΛΛΑ

Δεδομένα εγγραφής

Γενικά Διάφορα Οικονομικά Extra Εγγραφο Κείμενο

Κωδικός 0001 Ημερομηνία Εισαγωγής 19/5/2010

Επωνυμία ΔΗΜΗΤΡΙΑΔΟΥ ΣΤΕΛΛΑ

Βοηθητικό όνομα Κωδικός Συσχετίσης

ΑΦΜ ΔΟΥ

Επάγγελμα 013 ΑΣΦΑΛΙΣΤΙΚΗ ΕΤΑΙΡΙΑ

Διεύθυνση ΑΜΠΕΛΟΚΗΠΩΝ 48 Τ.Κ.

Περιοχή ΠΕΡΑΙΑ Πόλη ΘΕΣΣΑΛΟΝΙΚΗ

Νομός 005 ΘΕΣΣΑΛΟΝΙΚΗ Χώρα

Καθεστώς ΦΠΑ ΚΕΠΥΟ

Τηλέφωνο #1 23920 25968 Τηλ #2 Κινητό 6973 694125

FAX e-mail

Παρατηρήσεις Προτιμάει τα ανοιχτά χρώματα.

Υπόλοιπο 0,00 Ενηλικίωση 0,00 Μέσος χρόνος αποπληρωμής 0,00

Εξόφληση στις

Αποθήκευση Ακύρωση Διαγραφή

Επεξεργασία εγγραφής Administrator

**Μείωση κόστους διαχείρισης!**

- ✓ Δυνατότητα **υπενθυμίσεων** σε γιορτές και γενέθλια **Επικοινωνία με πελάτες**
- ✓ Μαζική αποστολή **e-mail** και **sms** για ενημέρωση/προσέλκυση νέων
- ✓ Χρήση **κάρτας μέλους** με barcode για τον κάθε πελάτη και δυνατότητα δήλωσης πόντων σε κάθε υπηρεσία
- ✓ **Στατιστικά επισκεψιμότητας**
- ✓ Το **υπόλοιπο**, η **ενηλικίωση** και ο **μέσος χρόνος αποπληρωμής** με μια ματιά από τα σταθερά στοιχεία!
- ✓ **Εύκολη** καταχώριση παραστατικού πώλησης
- ✓ **Διαχείριση εισπράξεων** (μετρητά, επιταγή-γραμματεία- πιστωτική κάρτα)
- ✓ **Προγραμματισμός πληρωμών** και υπενθύμιση από το σύστημα για το πότε είναι δηλωμένη η επόμενη εισπράξη

Καρτέλα πελάτη

Εκτυπώσεις Εξαγωγή Φίλτρα Ομαδοποίηση Πεδία

Ημερομηνία	Πωλητής	Παραστατικό	Πίστωση	Χρέωση	Υπόλοιπο
>		Από μεταφορά:	0,00	0,00	0,00
10/5/2010	ΕΛΕΝΗ	ΕΙΣΠΡΑΞΗ ΜΕΤΡΗΤΩΝ	62,00	0,00	-62,00
10/5/2010	ΕΛΕΝΗ	ΑΠΟΔΕΙΞΗ ΠΑΡΟΧΗΣ ΥΠΗΡΕΣΙΩΝ	0,00	62,00	0,00

62,00 62,00

Administrator

## Προμηθευτές Αγορές

- ✓ **Πλήρη** διαχείριση προμηθευτών & αγορών
- ✓ Εμφάνιση **καρτέλας** και **στατιστικών** προμηθευτή με ένα κλικ μέσα από τα σταθερά του στοιχεία!
- ✓ Το **υπόλοιπο**, η **ενηλικίωση** και ο **μέσος χρόνος αποπληρωμής** με μια ματιά!
- ✓ **Εύκολη** καταχώριση παραστατικού αγοράς
- ✓ **Διαχείριση πληρωμών** (μετρητά, επιταγή, πιστωτική κάρτα)
- ✓ Εξοικονόμηση χρόνου με τον **μετασχηματισμό παραστατικών**
- ✓ **Προγραμματισμός πληρωμών** και υπενθύμιση από το σύστημα για το πότε είναι δηλωμένη η επόμενη πληρωμή
- ✓ **Υπενθύμιση αξιόγραφων** (επιταγών-γραμματίων) προς πληρωμή
- ✓ Πλήρη **διαχείριση παραγγελιών**, δεσμευμένα, εκκρεμείς παραγγελίες, μαζική εκτύπωση παραγγελιών, αυτόματη δημιουργία παραγγελίας, όρια ασφαλείας - stock

Υπόλοιπο  Ενηλικίωση  Μέσος χρόνος αποπληρωμής   
Εξόφληση στις

Παραστατικό

Νέα εγγραφή Αναζήτηση

Παραστατικό ΤΔΑ ΤΙΜΟΛΟΓΙΟ Δ.ΑΠΟΣΤΟΛΗΣ Ημερομηνία 01/06/2010 Υποκατάστημα 00 ΚΕΝΤΡΙΚΟ ΚΑΤΑΣΤΗΜΑ  
 Προμηθευτής 0001 BEAUTY HOME Αριθμός ΤΔΑ\_9858 Αποθήκη 00 ΚΕΝΤΡΙΚΗ ΑΠΟΘΗΚΗ

Γενικά Διάφορα Extra Έγγραφο Κείμενο

Υποκ/μα Παράδοση ΕΔΡΑ ΠΕΛΑΤΗ Παραγγελία Παράδοση Τρ.Αποστολής Τρ.Πληρωμής  
 Πωλητής Κλείσιμο Σκ.διακίνησης

ΑΑ	Προϊόν	ΜΜ	Ποσότητα	Τιμή	Έκπτωση	ΦΠΑ
1.	018 ΛΑΚ	TEM	15	2	30,00	30,00 21
2.	025 ΖΕΛΕ	TEM	2	7	14,00	14,00 21
3.	021 ΒΑΦΗ Α	TEM	3	2	6,00	6,00 21
4.	022 ΒΑΦΗ Β	TEM	3	2	6,00	6,00 21
5.						
6.						
7.						
8.						
9.						
10.						

Εκτυπωμένο  Εκκρεμές  Μετασχηματιστικές Έκπτωση 0,00 Σύνολο: 23,00 56,00 56,00  
 Απαλλακτικό ΦΠΑ  Μειωμένο ΦΠΑ Προηγ.Υπόλοιπο -32,58 Καθαρή αξία  
 Νέο υπόλοιπο -100,34 Σύνολο ΦΠΑ Συνολική αξία

Ωρα

Παρατηρήσεις

Αποθήκευση Ακύρωση Διαγραφή Εκτύπωση

Μετασχηματισμός Εισπράξεις

Επεξεργασία εγγραφής

Στατιστικά προμηθευτών

Προμηθευτής 0001 BEAUTY HOME

Δεδομένα εγγραφής

Γενικά

Υπόλοιπο

Αρχή περιόδου	Τέλος περιόδου	Χρεώσεις	Πιστώσεις	Υπόλοιπο
1/1/2010	01/06/2010	400,00	500,34	-100,34

Έτος 2010 Δεδομένα Τέρας

Έτος	Αρχή περιόδου	Τέλος περιόδου	Χρεώσεις	Πιστώσεις	Υπόλοιπο
Ιανουάριος	1/1/2010	31/01/2010	0,00	0,00	0,00
Φεβρουάριος	1/2/2010	28/02/2010	0,00	0,00	0,00
Μάρτιος	1/3/2010	31/03/2010	0,00	0,00	0,00
Απρίλιος	1/4/2010	30/04/2010	0,00	357,50	-357,50
Μάιος	1/5/2010	31/05/2010	0,00	0,00	0,00
Ιούνιος	1/6/2010	30/06/2010	0,00	56,00	-56,00
Ιούλιος	1/7/2010	31/07/2010	0,00	0,00	0,00
Αύγουστος	1/8/2010	31/08/2010	0,00	0,00	0,00
Σεπτέμβριος	1/9/2010	30/09/2010	0,00	0,00	0,00
Οκτώβριος	1/10/2010	31/10/2010	0,00	0,00	0,00
Νοέμβριος	1/11/2010	30/11/2010	0,00	0,00	0,00
Δεκέμβριος	1/12/2010	31/12/2010	0,00	0,00	0,00
Σύνολο:			0,00	413,50	-413,50

Γράφημα

Administrator

## Παρακολούθηση Υπαλλήλων-Πωλητών

- ✓ **Πλήρη** στοιχεία υπαλλήλου
- ✓ Χρέωση προϊόντων και παρακολούθηση για το πόσο ξοδεύονται ανάλογα με τις υπηρεσίες που έκαναν
- ✓ Παρακολούθηση **κίνησης** και **τζιρων**
- ✓ **Αμοιβές** υπαλλήλων με βάση πολιτικής (ποσοστά προμήθειας, επίτευξη στόχου κλπ)
- ✓ **Στατιστικά** ανά υπάλληλο με ανάλυση σε προϊόντα
- ✓ **Top** υπάλληλοι

**Αυτόματος υπολογισμός αμοιβών  
βάση πολιτικής**

Σταθερά στοιχεία πωλητών

Νέα Εγγραφή Εξοδος

Πωλητής: 0001 ΕΛΕΝΗ

Κωδικός πωλητή: 0001 Επωνυμία: ΕΛΕΝΗ

ΑΦΜ ΔΟΥ

Διεύθυνση: ΕΘΝΙΚΗΣ ΑΝΤΙΣΤΑΣΕΩΣ 114

Τ.Κ. Πόλη: ΘΕΣΣΑΛΟΝΙΚΗ

Περιοχή: ΚΑΛΑΜΑΡΙΑ Νομός: 005 ΘΕΣΣΑΛΟΝΙΚΗ

Τηλέφωνο: 2310 / 4589654 Τηλέφωνο 2 /

Κινητό / Κινητό 2 /

ΦΑΞ /

Διεύθυνση εργασίας e-mail: eleni@yahoo.gr

Προμήθεια: 2.00 % Στόχος έτους: 0.00  Προμήθεια από το συνολικό τζίρο

Ομάδα του πωλητή Σειρά: 0.00

Υποκατάστημα

Παρατηρήσεις

Συμφωνητικό Αριθμός Ημερομηνία

Αποθήκευση Ακύρωση Διαγραφή

Πολιτική Αμοιβών Ιστορικό Ανοιγμα ως πελάτης

Χρήστης

Πολιτικές αμοιβές πωλητών πωλήσεων

Νέα Εγγραφή Εξοδος

Πωλητής: 0003 ΤΑΤΙΑΝΑ

Πολιτική: 001 ΠΟΛΙΤΙΚΗ ΑΜΟΙΒΗΣ 1

Κωδικός: 001 Περιγραφή: ΠΟΛΙΤΙΚΗ ΑΜΟΙΒΗΣ 1

Είδος πολιτικής: Κινήσεις πελατών/προμηθευτών

Φίλτρο επιλογής πελατών   Φίλτρο επιλογής κινήσεων πελατών

Φίλτρο επιλογής κίνησης πωλήσεων    Με αντίθετο πρόσημο (x -1)

Φίλτρο επιλογής προϊόντων   Φίλτρο επιλογής κινήσεων προϊόντων

	Ποσοστό (%)	Αμοιβή (€)
Επίπεδο 1 έως 1000,00	1,50	0,00
Επίπεδο 2 έως 2000,00	2,50	0,00
Επίπεδο 3 έως 3000,00	4,00	0,00
Επίπεδο 4 έως 4000,00	5,00	0,00
Επίπεδο 5 έως 99999999,00	7,00	0,00
Επίπεδο 6 έως 0,00	0,00	0,00

Παρατηρήσεις

Αποθήκευση Ακύρωση Διαγραφή

Χρήστης

## Αναφορές

- ❖ Καρτέλα προϊόντος, πελάτη, προμηθευτή
- ❖ **Υπόλοιπα** πελατών – προμηθευτών με ενηλικίωση και μέσο χρόνο αποπληρωμής
- ❖ **Υπόλοιπα αποθήκης**
- ❖ **Πωλήσεις & αγορές** προϊόντων ανά ημέρα, συγκεντρωτικά, ανά προϊόν κλπ
- ❖ **Τζίροι** πελατών ανά ημέρα, μήνα, έτος και σύγκριση % με προηγούμενες τιμές
- ❖ Στατιστικά **ανά περιοχή**
- ❖ Στατιστικά **ανά υπάλληλο**
- ❖ **Τζίροι** ανά φύλο (γυναικών/ ανδρών)
- ❖ Αναφορές προγραμματισμού πληρωμών
- ❖ Πωλήσεις & αγορές **του χρόνου**
- ❖ Κινήσεις υπαλλήλων
- ❖ Αναφορά **εκκρεμών** αξιόγραφων
- ❖ Εκτύπωση **πελατολογίου**, σταθερών στοιχείων προϊόντων και προμηθευτών
- ❖ **Top** υπηρεσιών
- ❖ Στατιστικές αναφορές **3D** πωλήσεων αγορών, ανά μήνα, έτος, ημέρα, σύγκριση % με προηγούμενες τιμές (πχ Μάρτιος 2009 με Μάρτιο 2010 κλπ)

**Παρακολούθηση λειτουργίας  
καταστήματος οποιαδήποτε στιγμή**

Πωλητές προϊόντων	Πωλίτες	Προϊόντα(Κωδικός-Περιγραφή)	Έτος	Μήνας	Σύνολο
ΓΑΡΝΕΣ	0002 ΓΕΩΡΓΙΟΥ ΔΑΝΙΕΛΙΤΗΣ	018 ΛΑΚ	4.96	4.96	4.96
		019 ΣΑΜΠΟΥΑΝΑ	16.67	16.67	16.67
		Σύνολο	21.63	21.63	21.63
		Σύνολο	21.63	21.63	21.63
ΕΛΕΝΗ	0001 ΔΗΜΗΤΡΑΚΟΥ ΣΤΕΛΛΑ	001 ΚΟΥΡΕΜΑ	9.92	9.92	9.92
		005 ΒΑΦΗ	41.32	41.32	41.32
		021 ΒΑΦΗΑ	0.00	0.00	0.00
		022 ΒΑΦΗ Β	0.00	0.00	0.00
		024 ΟΞΥΖΕΜΕ	0.00	0.00	0.00
		Σύνολο	51.24	51.24	51.24
0004 ΚΥΡΟΥ ΘΑΝΑΣΗΣ	025 ΣΕΛΕ	9.92	0.00	9.92	9.92
	Σύνολο	9.92	0.00	9.92	9.92
	Σύνολο	9.92	0.00	9.92	9.92
ΤΑΤΙΑΝΑ	0003 ΠΑΠΑΔΟΠΟΥΛΟΥ ΕΥΔΟΣΙΑ	001 ΚΟΥΡΕΜΑ	9.92	9.92	9.92
		009 ΕΣΙΜΑ	16.53	16.53	16.53
		Σύνολο	26.45	26.45	26.45
	0005 ΔΗΜΗΤΡΟΥ ΝΕΚΤΑΡΑ	001 ΚΟΥΡΕΜΑ	7.00	7.00	7.00
		009 ΕΣΙΜΑ	10.00	10.00	10.00
		014 ΒΕΡΥΛΙΔΑ	16.00	16.00	16.00
		030 EXTENSIONS	23.06	23.06	23.06
Σύνολο	56.06	56.06	56.06		
Σύνολο	82.51	82.51	82.51		
Σύνολο	9.92	156.30	165.30	165.30	

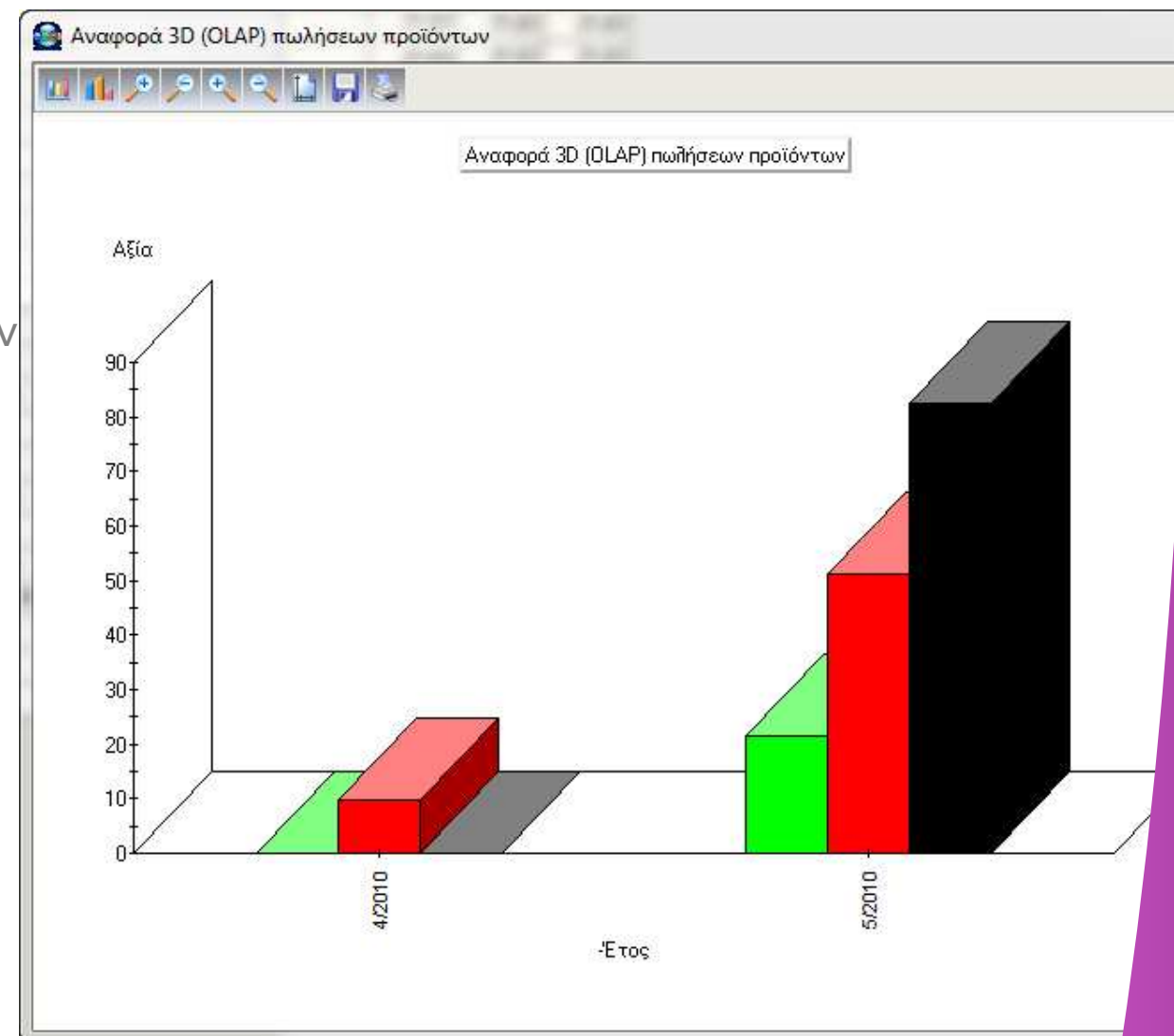

## Υποσύστημα Ημερολογίου Προγραμματισμού

- ✓ **Καταχώριση ραντεβού** (πωλητής, προϊόν, χρονικό διάστημα)
- ✓ Δυνατότητα **ομαδοποίησης** ανά πωλητή ή ανά ημερομηνία
- ✓ Εμφάνιση ημερολογίου σε ημέρες, εργάσιμη εβδομάδα, εβδομάδα, μήνα
- ✓ Δημιουργία **περιοδικών** ραντεβού - υποχρεώσεων
- ✓ **Μαζική διαγραφή**
- ✓ **Αναφορές** κινήσεων ημερολογίου (αναφορές ραντεβού ανά υπάλληλο-πωλητή, στατιστικά ανά υπάλληλο με ανάλυση ανά προϊόν-υπηρεσία, αναφορά διάρκειας ραντεβού κλπ)
- ✓ Δυνατότητα απευθείας **εκτύπωσης παραστατικού** με τις υπηρεσίες μέσα από το ημερολόγιο

7	8	9	10	11	12
	1:00 πμ - 2:00 πμ	4:00 πμ - 5:00 πμ			
13					
14	3:00 πμ - 4:00 πμ	2:00 πμ - 3:00 πμ	17	18	19
20					
21	22	23	24	25	26

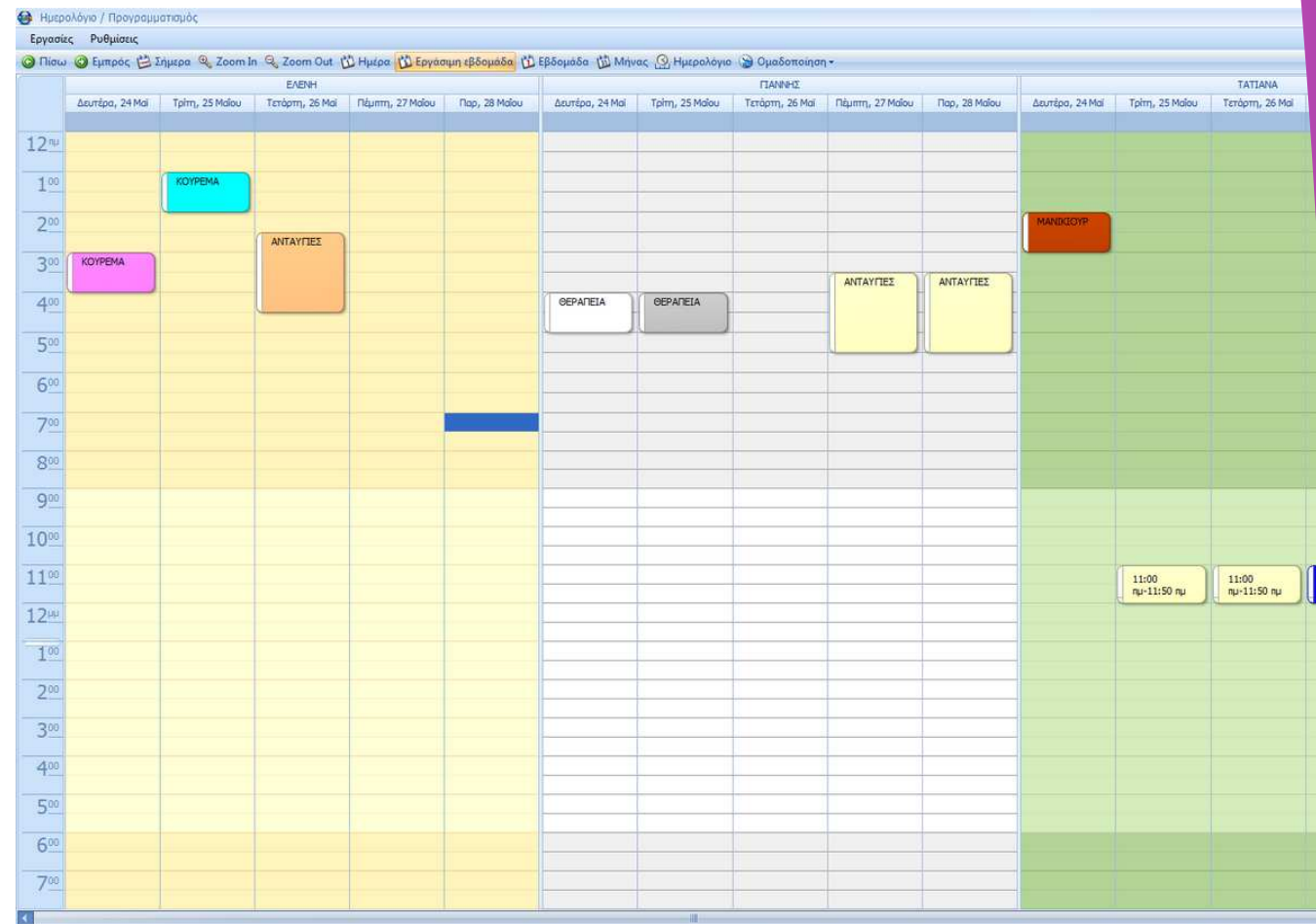

Επεξεργασία γεγονός

Νέα εγγραφή | Περιοδικότητα

Εναρξη: 24/5/2010 02:00  
Λήξη: 24/5/2010 03:00

Υπηρεσία: 002 ΚΟΥΡΕΜΑ  
Συντομογραφία: ΜΑΝΙΚΙΟΥΡ Χρώμα: 192; 64; 0  
 Ολοκληρώθηκε Κόστος: 0,00

Πωλητής: 0003 ΤΑΤΙΑΝΑ  
Οντοτητα: οντοτητα 1  
Πελάτης: 0003 ΠΑΠΑΔΟΠΟΥΛΟΥ ΕΥΔΟΣΙΑ

Παρατηρήσεις:

Αποθήκευση | Ακύρωση | Διαγραφή

Επεξεργασία εγγραφής Administrator

**Καταχώριση ραντεβού με ένα κλικ!**