

# proXess Car

## Enterprise Resource Planning

Η μηχανογράφηση σε κάθε επιχείρηση του ιδιωτικού τομέα αποτελεί τη ραχοκοκαλιά της οργάνωσης και της εύρυθμης λειτουργίας. Ως απάντηση σε αυτήν την ανάγκη δημιουργήσαμε το proXess Car με εξειδικευμένες λειτουργίες για τη διαχείριση μάντρας αυτοκινήτων. Βασικό χαρακτηριστικό του πακέτου είναι η δυνατότητα παραμετροποίησης, έχετε δηλαδή τη δυνατότητα δίνοντας τις κατάλληλες τιμές και παραμέτρους να το προσαρμόσετε αποκλειστικά στην επιχείρησή σας.

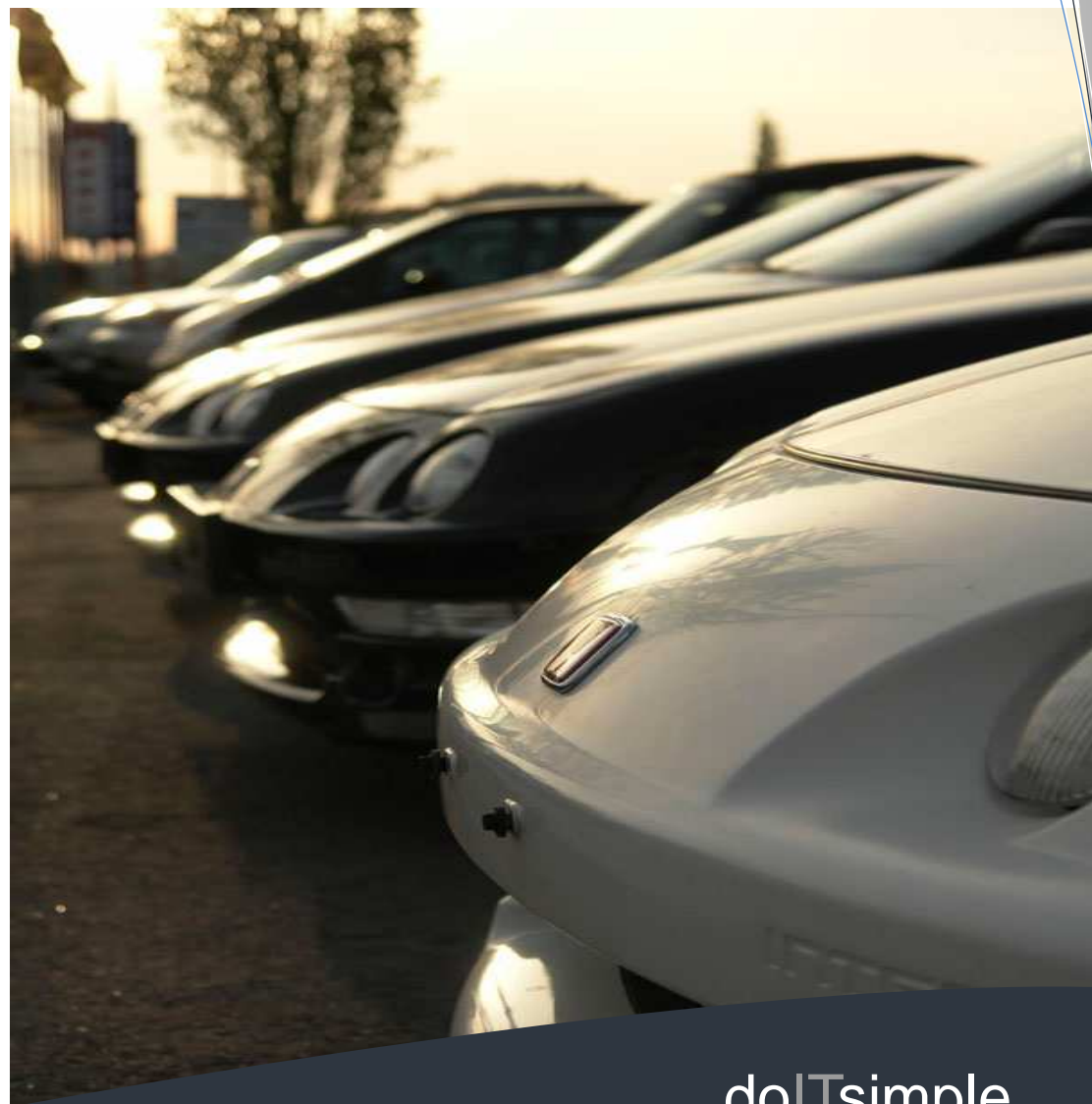

doITsimple

**cyberarts**

Θεσσαλονίκη:  
Εθνικής Αντιστάσεως 114, Καλαμαριά  
TK 55134  
Τηλ:2310- 330411 Fax:2310 334592  
Αθήνα:  
Σωκράτους 97, Καλλιθέα  
TK 17675  
Τηλ:210-9525640 Fax:210-9525642  
[www.cyberarts.gr](http://www.cyberarts.gr)

Personalizing  
Information  
Technology

# Ευέλικτες λύσεις για την επιχείρησή σας

## Πλήρης Διαχείριση Οχημάτων

- ✓ Πλήρη στοιχεία αυτοκινήτου βασικά και extras
- ✓ Αναζήτηση με 5 διαφορετικά χαρακτηριστικά
- ✓ Δύο επίπεδα ομαδοποίησης και κατηγοριοποίησης
- ✓ Δυνατότητα εισαγωγής σχετικών εγγραφών
- ✓ Τεχνικό φυλλάδιο με φωτογραφίες και ομάδες τεχνικών χαρακτηριστικών
- ✓ Ελεύθερο κείμενο για καταγραφή όλων των πληροφοριών που μας ενδιαφέρουν για το συγκεκριμένο όχημα
- ✓ Δυνατότητα δήλωσης ενός οχήματος ως μη ενεργό
- ✓ Εμφάνιση καρτέλας μέσα από τα στοιχεία του οχήματος
- ✓ Δήλωση του χώρου όπου σταθμεύει το όχημα και της θέσης του σε αυτό (διάδρομος, σειρά, θέση)
- ✓ Διαχείριση πολλαπλών αποθηκών και υποκαταστημάτων

Επιλογή αποθήκης	Δεσμευμένα	Αγορών	Μέση τιμή	Τελευταία τιμή	Τελευταία ημερομηνία
Υπόλοιπο	0,000	0,000	0,000	0,000	Αγοράς
	Αναμενόμενα	0,000	0,000	0,000	Πώλησης

Επιλογή αποθήκης	Δεσμευμένα	Αγορών	Μέση τιμή	Τελευταία τιμή	Τελευταία ημερομηνία
Υπόλοιπο	0,000	0,000	0,000	0,000	Αγοράς
	Αναμενόμενα	0,000	0,000	0,000	Πώλησης

*F*  
*l*  
*e*  
*x*  
*i*  
*b*  
*i*  
*l*  
*i*  
*t*  
*y*

## Πωλήσεις Αγορές

- ✓ Πλήρη στοιχεία πελάτη – προμηθευτή βασικά και extras
- ✓ Κατηγοριοποίηση πελατών - προμηθευτών
- ✓ Παρακολούθηση πωλητών (αποτελέσματα, υπολογισμός αμοιβών κλπ)
- ✓ Εύκολη εισαγωγή εγγράφου
- ✓ Αναζήτηση πελάτη με 4 χαρακτηριστικών (κωδικό, επωνυμία, Α.Φ.Μ, τηλέφωνο)
- ✓ Μαζική αποστολή e-mail και sms
- ✓ Εορτολόγιο και Υπενθύμιση
- ✓ Ελεύθερο κείμενο
- ✓ Εμφάνιση καρτέλας με ένα κλικ μέσα από τα σταθερά στοιχεία
- ✓ Το υπόλοιπο, η ενηλικίωση και ο μέσος χρόνος αποπληρωμής με μια ματιά από τα σταθερά στοιχεία!
- ✓ Εύκολη καταχώριση παραστατικού πώλησης - αγοράς ακόμα και με προεπιλεγμένα γνωστά πεδία

ΑΑ	Προϊόν	ΜΜ	Ποσότητα	Τιμή	Εκπτώση	ΦΠΑ			
1.	001	AUDI A4 CABRIO	TEM	1	24000	24000,00	0	24000,00	19
2.									
3.									
4.									
5.									
6.									
7.									
8.									
9.									
10.									

Υπόλοιπο	Ενηλικίωση	Μέσος χρόνος αποπληρωμής
28.560,00	382,00	0,00

- ✓ Είσπραξη – πληρωμή κατευθείαν μέσα από το παραστατικό (προκαταβολή, μετρητά, επιταγή-γραμματεία)
- ✓ Καταχώριση παραστατικού πώλησης σε παραπάνω του ενός αγοραστή
- ✓ Εξοικονόμηση χρόνου με τη χρήση του μετασχηματισμό παραστατικών
- ✓ Προγραμματισμός πληρωμών και υπενθύμιση
- ✓ Υπενθύμιση αξιόγραφων (επιταγών-γραμματίων) προς είσπραξη και πληρωμή
- ✓ Έξοδα παραστατικού
- ✓ Πλήρης διαχείριση παραγγελιών, αναμενόμενα, εκκρεμείς παραγγελίες ακόμα και μέσα από τα σταθερά στοιχεία του πελάτη και προμηθευτή, μαζική εκτύπωση παραγγελιών

## Αναφορές

- ✓ Προσδιορισμός επιθυμητών προς προβολή πεδίων μέσα από έναν μεγάλο αριθμό επιλογών
- ✓ Δυνατότητα ομαδοποίησης και ταξινόμησης των εγγραφών
- ✓ «Φιλτράρισμα» των εγγραφών οποιασδήποτε αναφοράς από τους ίδιους του χρήστες
- ✓ Εξαγωγή αναφορών σε μορφή αρχείου excel, σε εκτυπωτή windows ή dos, σε ειδικά σχεδιασμένη φόρμα αναφοράς ή ακόμα και με σε 3D γράφημα (3D αναφορές)

Κωδικός	Περιγραφή αναφοράς
001	ΥΠΟΛΟΙΠΑ ΑΠΟΘΗΚΗΣ
002	ΥΠΟΛΟΙΠΑ ΠΕΛΑΤΩΝ
003	ΥΠΟΛΟΙΠΑ ΠΡΟΜΗΘΕΥΤΩΝ
004	ΠΩΛΗΣΕΙΣ ΑΝΑ ΗΜΕΡΑ
005	ΠΩΛΗΣΕΙΣ ΠΡΟΙΟΝΤΩΝ ΑΝΑ ΗΜΕΡΑ
006	ΠΩΛΗΣΕΙΣ ΠΡΟΙΟΝΤΩΝ
007	ΑΓΟΡΕΣ ΑΝΑ ΠΡΟΜΗΘΕΥΤΗ
008	ΑΓΟΡΕΣ ΠΡΟΙΟΝΤΩΝ ΑΝΑ ΠΡΟΜΗΘΕΥΤΗ
009	ΤΖΙΡΟΣ ΠΕΛΑΤΩΝ 3D
010	ΤΖΙΡΟΣ ΠΡΟΜΗΘΕΥΤΩΝ
011	ΠΩΛΗΣΕΙΣ ΠΡΟΙΟΝΤΩΝ ΑΝΑ ΠΕΛΑΤΗ 3D
012	ΑΝΑΦΟΡΑ ΠΡΟΓΡΑΜΜΑΤΙΣΜΟΥ ΠΛΗΡΩΜΩΝ
013	ΠΩΛΗΣΕΙΣ ΧΡΟΝΟΥ 3D
014	ΑΓΟΡΕΣ ΧΡΟΝΟΥ 3D
015	ΔΕΣΜΕΥΜΕΝΑ-ΑΝΑΜΕΝΟΜΕΝΑ
016	ΣΥΓΚΕΝΤΡΩΤΙΚΗ ΚΙΝΗΣΗ ΠΩΛΗΤΩΝ
017	ΠΩΛΗΣΕΣ ΤΟΥ ΧΡΟΝΟΥ ΓΙΑ ΧΟΡΗΓΗΣΗ ΠΙΝΑΚΙΔΩΝ ΔΟΚ
018	ΕΚΚΡΕΜΗ ΑΞΙΟΓΡΑΦΑ
019	ΕΚΚΡΕΜΗ ΑΞΙΟΓΡΑΦΑ ΑΝΑ ΜΗΝΑ ΛΗΣΗΣ
020	ΚΙΝΗΣΗ ΤΡΑΠΕΖΙΚΩΝ ΛΟΓΑΡΙΑΣΜΩΝ
021	ΙΣΟΖΥΓΙΟ ΤΡΑΠΕΖΙΚΩΝ ΛΟΓΑΡΙΑΣΜΩΝ
022	ΤΟΡ ΠΡΟΙΟΝΤΩΝ 3D
023	ΤΖΙΡΟΣ ΠΩΛΗΣΕΩΝ ΜΕ ΣΥΓΚΡΙΣΗ % 3D
024	ΠΩΛΗΣΕΙΣ ΑΝΑ ΠΩΛΗΤΗ

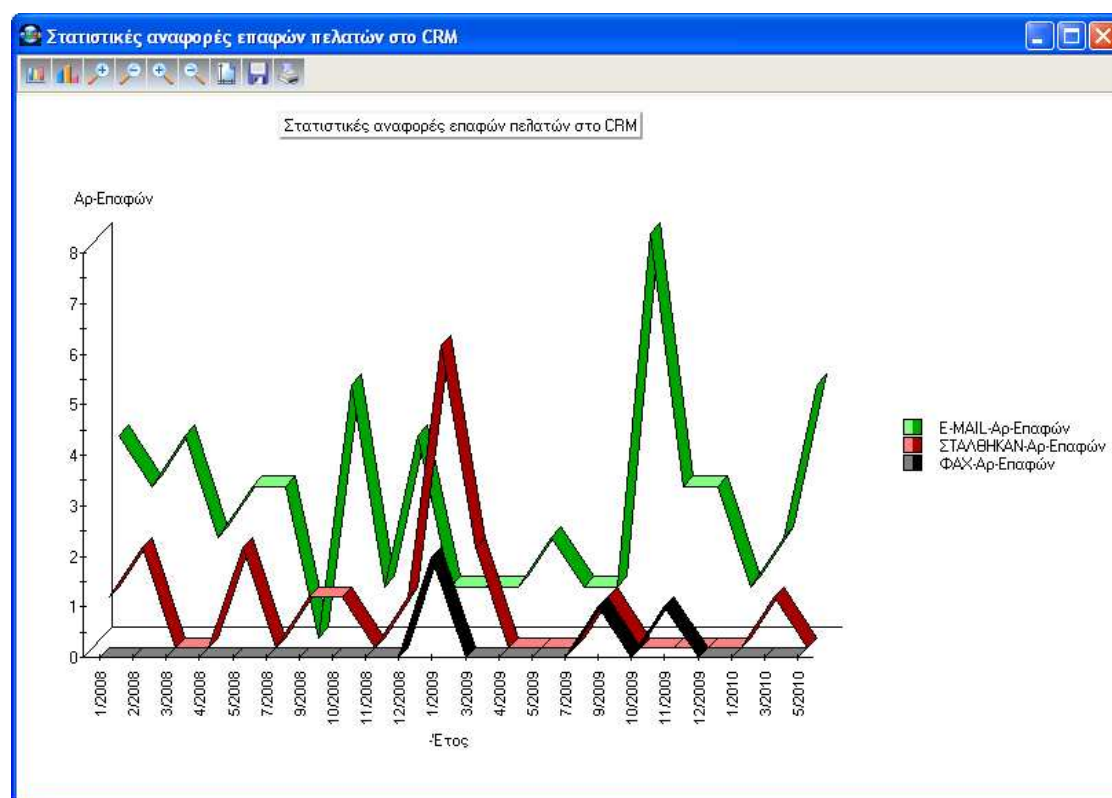

Όλη η τεχνολογία στα  
χέρια σου!

- ✓ Πλήρη διαχείριση επαφής (επιλογή ημερομηνίας, είδος επικοινωνίας, πωλητή, κατηγορία επαφής, τωρινή κατάσταση, αποτέλεσμα, προτεραιότητα)
- ✓ Δήλωση χρόνου και κόστος της συγκεκριμένης επαφής
- ✓ Δυνατότητα follow up σε άλλο χρήστη ή και στον εαυτό. Ειδοποίηση για την επαφή κατά την είσοδο του χρήστη στο σύστημα
- ✓ Ελεύθερο κείμενο
- ✓ Αναφορά επαφών ανά ημέρα, χρήστη, επιλογή συγκεκριμένης κατηγορίας
- ✓ Ποιος πελάτης ενδιαφέρθηκε για ποιο προϊόν
- ✓ Στατιστικά επαφών, ανά μήνα, σύγκριση με παλαιότερα έτη ή μήνες. Εμφάνιση σε γραφήματα
- ✓ Εισαγωγή έγγραφου πχ προσφορά

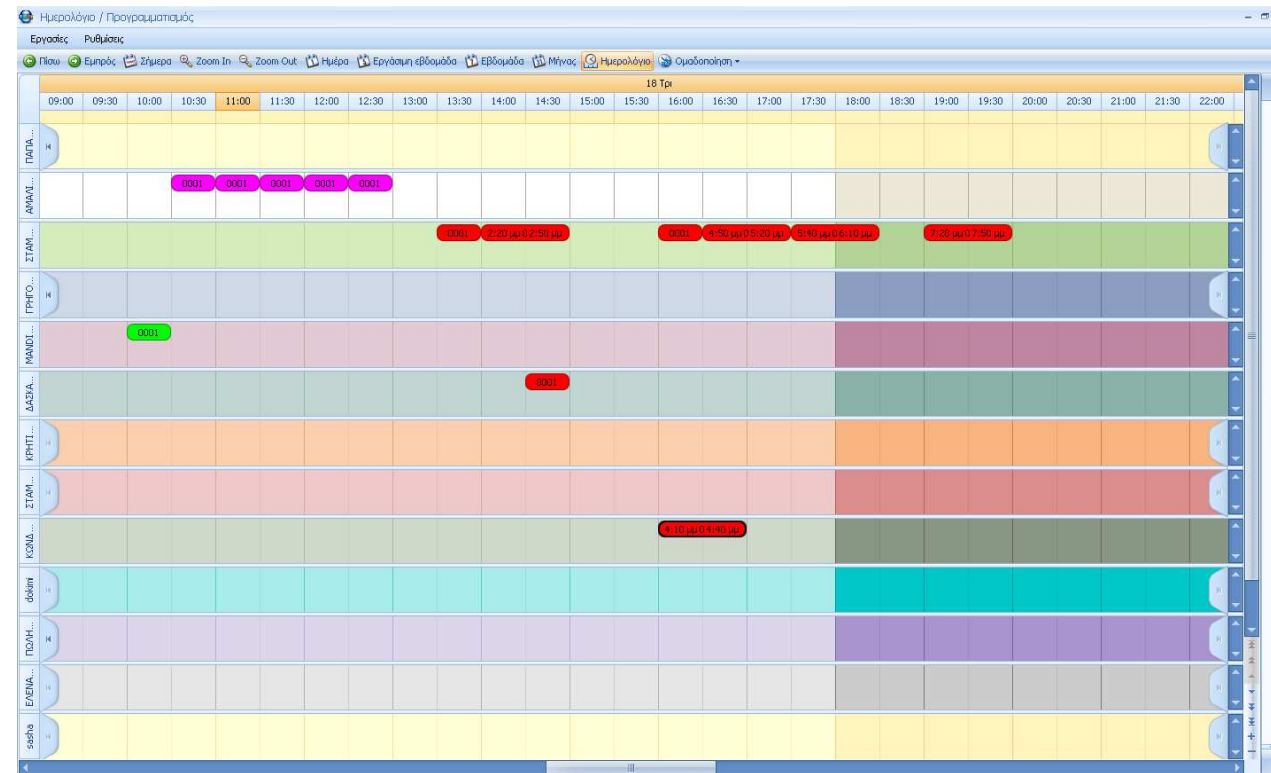

The screenshot shows a form titled "Διαχείριση εγγραφών επικοινωνίας με πελάτες". The form is divided into several sections:

- Κλειδιά αναζήτησης:** Includes fields for "Ημερομηνία" (04/05/2010), "Πελάτης" (0001 ΠΑΠΑΔΟΠΟΥΛΟΥ ΜΑΡΙΑ), "Είδος επικοινωνίας" (02 ΕΠΙΣΚΕΨΗ ΤΟΥ ΠΕΛΑΤΗ ΣΤΟ ΧΩΡΟ ΜΑΣ), "Πωλητής" (0001 ΑΝΤΩΝΙΟΥ ΘΑΝΑΣΗΣ), and "Από χρήστη".
- Δεδομένα εγγραφής:** Includes fields for "Κατηγορία επαφής" (03 ΕΝΔΙΑΦΕΡΟΝ ΤΟΥ ΠΕΛΑΤΗ ΓΙΑ ΑΓΟΡΑ), "Κατάσταση" (03 ΑΝΑΜΟΝΗ ΑΠΟ ΤΡΑΠΕΖΑ ΓΙΑ ΔΑΝΕΙΟΔΟΤΗΣΗ ΤΟΥ ΠΕΛΑΤΗ), "Προτεραιότητα", "Αποτέλεσμα" (02 ΕΚΚΡΕΜΗ), "Κόστος" (0,00), "Χρόνος (λεπτά)" (60,00), and "Παρατηρήσεις".
- Follow Up:** Includes a checkbox "Να γίνει 'Follow Up' στον χρήστη:" with "Χρήστης" (admin Administrator) and "Στις" (04/05/2010). There is also a checkbox "Το Σύστημα να συνεχίσει να με ειδοποιεί μέχρι να απενεργοποιήσω την επιλογή 'Να γίνει Follow Up'".

The form also includes buttons for "Αποθήκευση", "Ακύρωση", "Διαγραφή", "Συσχετιζόμενα προϊόντα", and "Ιστορικό". The status bar at the bottom shows "Επεξεργασία εγγραφής 1 από 4" and "Administrator".

### Υποσύστημα Ημερολογίου-Προγραμματισμού

- ✓ Καταχώριση των ραντεβού (πωλητής, προϊόν, χρόνος)
- ✓ Δυνατότητα ομαδοποίησης ανά οντότητα (πωλητή) ή ανά ημερομηνία
- ✓ Εμφάνιση ημερολογίου σε ημέρες, εργάσιμη εβδομάδα, εβδομάδα, μήνα
- ✓ Δημιουργία περιοδικών ραντεβού ή υποχρεώσεων
- ✓ Μαζική διαγραφή
- ✓ Αναφορές κινήσεων ημερολογίου

## Πρόσθετα Χαρακτηριστικά Γνωρίσματα

- ✓ Σύνδεση με λογιστική **Β** ή **Γ** κατηγορίας και παρακολούθηση παγίων εταιρίας
- ✓ Εισαγωγές - Εξαγωγές
- ✓ Διαχείριση **αξιόγραφων- γραμματίων**
- ✓ Σχεδίαση **φορμών εκτύπωσης έντυπων**
- ✓ Δημιουργία **δέντρου** με τις αποθηκευμένες αναφορές όπως το θέλει ο χρήστης
- ✓ Δυνατότητα δημιουργίας **απεριόριστου αριθμού χρηστών** στο σύστημα και παρακολούθηση κάθε κίνησης που κάνουν οι χρήστες
- ✓ **Μενού, δικαιώματα και ομάδες αναφορών** για κάθε χρήστη
- ✓ Χρήση **κωδικών συντομεύσεων**
- ✓ Εύκολη εισαγωγή δεδομένων με τη χρήση του εργαλείου **data migration**
- ✓ Μαζική διαγραφή δεδομένων
- ✓ **Τιμοκατάλογοι**
- ✓ **Εργαλείο καταμέτρησης**
- ✓ Ειδικές καρτέλες πελατών, καρτέλα ομάδας πελατών, ενοποιημένη καρτέλα πελάτη/ προμηθευτή, μαζικές καρτέλες πελατών
- ✓ **Τιμολογιακές πολιτικές** αγορών και πωλήσεων
- ✓ **Υπενθυμίσεις**

**Έχετε ανάθεση εργασίας από το CRM σήμερα!!**  
**Υπάρχουν 1 αξιόγραφα προς είσπραξη**  
**Εορτές σήμερα: ΓΑΛΑΤΕΙΑ, ΙΟΥΛΙΑ 18/5, ΦΑΕΙΝΗ**

Περιοδική δήλωση Φ.Π.Α.

Εργασία Έξοδος

**Φ2**

ΠΕΡΙΟΔΙΚΗ ΔΗΛΩΣΗ Φ.Π.Α.  
 Για υποκείμενους με Β' ή Γ' κατηγορία βιβλίου ΚΒΣ  
 Έκτακτη δήλωση των υποκείμενων αυτών, των μη υποκείμενων ή απωλεμένων.  
 Επέχει θέση και ΑΠΟΔΕΙΚΤΙΚΟΥ ΕΙΣΠΡΑΞΗΣ, αν δεν εκδίδεται μηχανογραφικά.  
 Υποβάλλεται σε δύο (2) αντίτυπα.

ΑΡΙΘΜΟΣ ΔΗΛΩΣΗΣ: 003  
 ΗΜΕΡΟΜΗΝΙΑ ΥΠΟΒΟΛΗΣ ΔΗΛΩΣΗΣ: 004  
 ΗΜΕΡΟΜΗΝΙΑ ΕΙΣΠΡΑΞΗΣ Η ΠΑΡΑΛΑΒΗΣ: 005

ΑΡΜΟΔΙΑ ΔΟΥ: 001  
 ΕΤΟΣ: 006 2007

007 ΗΜΕΡΟΛΟΓΙΑΚΗ ΠΕΡΙΟΔΟΣ  
 από: 01/01/2007 έως: 30/05/2007

ΦΟΡΟΛΟΓΙΚΗ ΠΕΡΙΟΔΟΣ (Διενεργήστε με χ)  
 ΜΗΝΑΣ: 008  
 ΤΡΙΜΗΝΟ: 1 2 3 4

ΕΙΔΟΣ ΔΗΛΩΣΗΣ: 010  
 ΤΡΟΠΟΠΟΙΗΤΗ: 1  
 ΑΝΑΚΑΤΗΓΗ: 2  
 ΜΕ ΕΠΙΦΥΛΑΞΗ: 011

ΕΚΤΑΚΤΗ ΔΗΛΩΣΗ (Διενεργήστε με χ)  
 012  
 ΛΗΠΤΗΣ ΑΔΑΛΩΣΗΣ ΜΕΤ ΜΕΣΟ: 1  
 ΟΡΙΣΤΕΝ: 2  
 ΜΕΣΟΓΗ: 3  
 ΚΑΝΥΣΤΕΡΗΜΕΝΟΣ ΣΠΙΤΙΟΚΟΠΗ: 4  
 ΚΑΤΑΒΟΛΗ: 5  
 ΑΛΛΗ ΔΙΤΙΜΗ: 6  
 ΜΟΝΟΝ αν διενεργηθεί ο κωδ. 012-3, συμπληρώστε τους κωδ. 009 και 009.

Αν διενεργήθηκε ο κωδ. 012-3 αναφέρατε: Είδος απαλλαγής / Είος / Αρ. πρωτ. αρχικής αίτησης: 013

**A. ΠΙΝΑΚΑΣ ΜΕ ΤΑ ΣΤΟΙΧΕΙΑ ΤΟΥ ΥΠΟΚΕΙΜΕΝΟΥ ΣΤΟ ΦΟΡΟ Ή ΛΗΠΤΗ**

101	ΕΠΩΝΥΜΟ Ή ΕΠΙΧΕΙΡΗΣΙΑ	103	ΔΙΟΙΚΗΤΗΣ	104	ΠΕΡΙΟΣ
102	ΟΝΟΜΑ	106	ΔΙΟΙΚΗΤΗΣ	107	ΤΑΚΥ
105	ΕΠΩΝΥΜΟ ΑΡΧΕΙΩΣΗ ΤΟΠΟΘΕΣΙΑ - ΧΩΡΙΟ	108	ΑΡΙΘΜΟΣ	111	ΚΑΤΗΓΟΡΙΑ ΒΕΒΛΙΩΝ Κ.Β.Σ
108	Α.Φ.Μ.	109	ΑΡΙΘΜΟΣ	112	ΑΡΙΘΜΟΣ ΚΥΚΛΟΦ. Ε.Δ.Χ.
110	ΠΡΟΤΙΜΟΚΑΤΑΒΟΛΗ ΕΝΔΟΣΧΕΔΙΑΣΤΕΣ ΣΥΝΑΛΛΑΓΕΣ	113	ΜΟΝΟ σε ενοποιημένα 1 ση και για το αμλοσία 2 ΜΟΝΟ σε ενοποιημένα 1 ση και για το αμλοσία 2		

**B. ΠΙΝΑΚΑΣ ΕΚΦΡΩΝ - ΕΙΣΡΩΝ** μετά την αφαίρεση (κατά συνήθειά) των επιστροφών - εκπτώσεων.

α	ΕΚΦΡΟΣ φορολογητέα (πωλητικές αγαθά, παροχές κλπ υπηρεσίες κλπ)	ΕΝΔΟΣΧΕΔΙΑΣΤΕΣ ΣΥΝΑΛΛΑΓΕΣ	Φ.Π.Α. ΕΚΦΡΩΝ που ανάλογα	Β	ΕΙΣΡΩΣ φορολογητέα (αγορές εισαγωγές κλπ)	Φ.Π.Α. ΕΙΣΡΩΝ που ανάλογα			
301	0,00	9	331	0,00	351	9	371	0,00	
302	0,00	4	332	0,00	352	0,00	4	372	0,00
303	38540,00	19	333	7322,60	353	35410,00	19	373	6727,90
304	0,00	6	334	0,00	354	0,00	6	374	0,00
305	0,00	3	335	0,00	355	0,00	3	375	0,00
306	0,00	13	336	0,00	356	0,00	13	376	0,00
307	38540,00	9	337	7322,60	357	363,00	9	377	68,97

Δημιουργία φόρμας εκτύπωσης: parastatiko\_poliseon

Καταβάλλω σε Αξία

**ΨΗΦΙΑΚΕΣ ΤΕΧΝΕΣ Ε.Π.Ε.**  
 ΕΦΑΡΜΟΓΕΣ Η/Υ - ΔΙΑΔΙΚΤΥΟ  
 ΛΑΡΙΣΗΣ 9 - 54249 ΘΕΣΣΑΛΟΝΙΚΗ  
 ΤΗΛ: 2310-330.411 FAX: 2310-334.592  
 www.cyberarts.gr - info@cyberarts.gr  
 Α.Φ.Μ. 099787757 - ΔΟΥ Ζ' ΘΕΣ/ΝΙΚΗΣ

personalising information technology  
**[cyber]Arts**  
 www.cyberarts.gr

ΕΙΔΟΣ ΠΑΡΑΣΤΑΤΙΚΟΥ: No ΠΑΡΑΣΤΑΤΙΚΟΥ: ΗΜΕΡΟΜΗΝΙΑ

paraType paraNumber paraDate

**ΣΤΟΙΧΕΙΑ ΠΕΛΑΤΗ** **ΣΤΟΙΧΕΙΑ ΠΑΡΑΣΤΑΤΙΚΟΥ**

paraCusCode ΣΧΕΤΙΚΟ ΠΑΡΑΣΤΑΤΙΚΟ: RelatedDoc  
 paraCusName ΣΚΟΠΟΣ ΔΙΑΚΙΝΗΣΗΣ: ReasonMove  
 Eragelma ΤΡΟΠΟΣ ΠΛΗΡΩΜΗΣ: PayWay  
 Address ΤΡΟΠΟΣ ΑΠΟΣΤΟΛΗΣ: DeliverWay  
 Town ΤΟΠΟΣ ΑΠΟΣΤΟΛΗΣ: FromPlace  
 ΤΗΛ: Phone ΤΟΠΟΣ ΠΑΡΑΔΟΣΗΣ: ToPlace  
 ΑΦΜ: AFM ΩΡΑ ΑΠΟΣΤΟΛΗΣ: TimeStart  
 ΔΟΥ: DOY ΩΡΑ ΠΑΡΑΔΟΣΗΣ:

ΚΩΔΙΚΟΣ ΠΕΡΙΓΡΑΦΗ ΕΙΔΟΥΣ Επανααδρανόμενος τομέας M/M ΠΟΣΟΤ. ΤΙΜΗ ΜΟΝ. %ΕΚΠΤ ΑΞΙΑ Φ.Π.

pCode pName pMv pTem pPrice Discou pTotPrice CaFF

Νέα φόρμα Άνοιγμα Αποθήκευση Διαγραφή Προσαρμογή εκτύπωσης

Εισαγωγή Πεδία 63

Χαρακτηριστικά  
 A Address  
 A AFM  
 A DOY  
 A Eragelma  
 A FromPlace  
 A paraCusCode  
 A paraCusName  
 A paraDate  
 A paraNumber

Ιδιότητες  
 Δεδομένα Address  
 Περιγραφή Διεύθυνση  
 Επικοινωνία Αρμόδιο  
 ΚΩ 415  
 ΓΥ 4159  
 Πάτος 3250  
 Υψος 235  
 Αριθμός(χρ.) 30

Εργαλεία

Επιλογές

Οι αναφορές μου

- ΥΠΟΛΟΙΠΑ
  - ΥΠΟΛΟΙΠΑ ΑΠΟΘΗΚΗΣ
  - ΥΠΟΛΟΙΠΑ ΠΕΛΑΤΩΝ
  - ΥΠΟΛΟΙΠΑ ΠΡΟΜΗΘΕΥΤΩΝ
- ΠΩΛΗΣΕΙΣ
  - ΠΩΛΗΣΕΣ ΤΟΥ ΧΡΟΝΟΥ ΓΙΑ ΧΟΡΗΓΗΣΗ ΠΙ...
  - ΠΩΛΗΣΕΙΣ ΠΡΟΙΟΝΤΩΝ ΑΝΑ ΠΕΛΑΤΗ 3D
  - ΠΩΛΗΣΕΙΣ ΑΝΑ ΠΩΛΗΤΗ
  - ΠΩΛΗΣΕΙΣ ΠΡΟΙΟΝΤΩΝ
  - ΠΩΛΗΣΕΙΣ ΠΡΟΙΟΝΤΩΝ ΑΝΑ ΗΜΕΡΑ
  - ΠΩΛΗΣΕΙΣ ΑΝΑ ΗΜΕΡΑ
  - ΠΩΛΗΣΕΙΣ ΧΡΟΝΟΥ 3D
- CRM
  - ΕΠΙΚΟΙΝΩΝΙΑ ΜΕ ΠΕΛΑΤΕΣ CRM
  - ΕΠΑΦΕΣ ΑΝΑ ΧΡΗΣΤΗ ΠΟΥ ΔΕΝ ΕΧΟΥΝ Ο...
  - ΕΠΑΦΕΣ ΑΝΑ ΧΡΗΣΤΗ CRM
  - ΑΓΟΡΕΣ ΑΝΑ ΠΡΟΜΗΘΕΥΤΗ
  - ΑΓΟΡΕΣ ΠΡΟΙΟΝΤΩΝ ΑΝΑ ΠΡΟΜΗΘΕΥΤΗ
  - ΤΖΙΡΟΣ ΠΕΛΑΤΩΝ 3D

Effective